# VÉGÉTALISATION DES COURS DU GROUPE SCOLAIRE J-M FÉRIOL

## AMÉNAGEMENTS DE TYPE "OASIS"

## OBJECTIFS

- Débitumisation de la cour au profit de sols naturels
- Création d'îlots de fraîcheur et d'ombrage
- Végétalisation
- Valorisation pédagogique de certains espaces (carrés potagers, notamment)
- Mixité d'usages

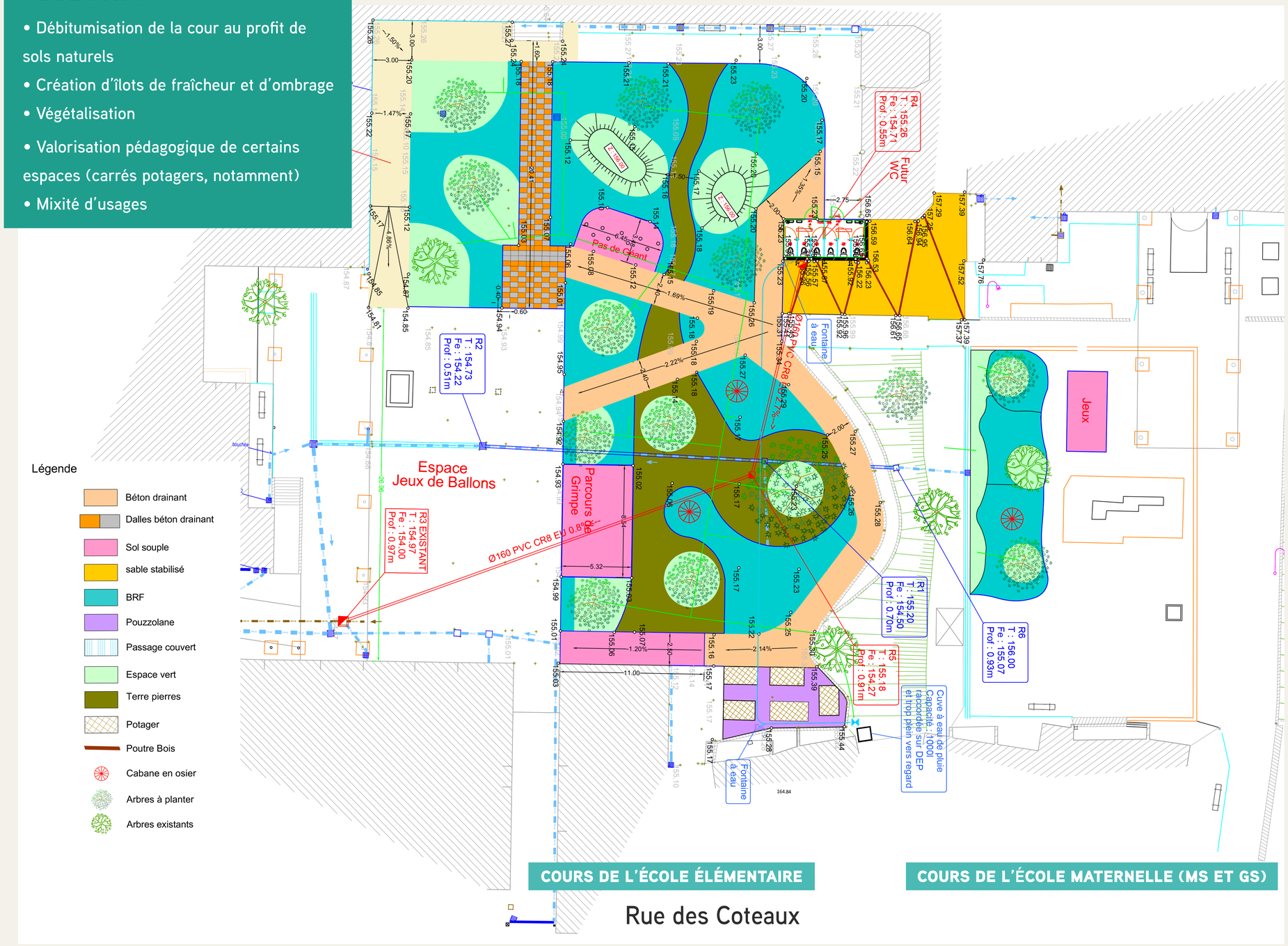


## UNE DÉMARCHE PARTICIPATIVE

Projet co-construit, dans le cadre d'une démarche participative : élus, agents municipaux, représentants des parents d'élèves, des enseignants et des enfants, acteurs éducatifs, CAUE 31

## COÛT DU PROJET
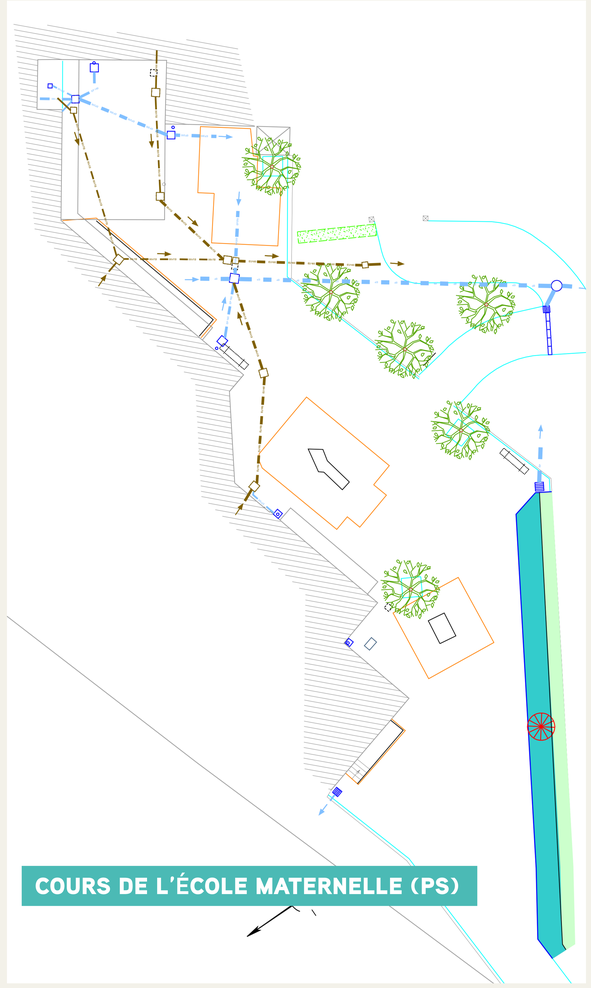
300 000€